

Estimations démographiques Réfugiés Palestiniens

Lieux	Vivant dans les camps	Vivant hors des camps	Total
Jordanie	283 183	1 497 518	1 780 701
Liban	210 952	189 630	400 582
Syrie	112 882	311 768	424 650
Cisjordanie	181 241	506 301	687 542
Bande de Gaza	471 555	490 590	961 645
Total	1 259 813	2 995 307	4 255 120

Source : le site de l'UNRWA (agence des Nations unies chargée des réfugiés palestiniens). Estimations mars 2005.

L'évolution de la Palestine

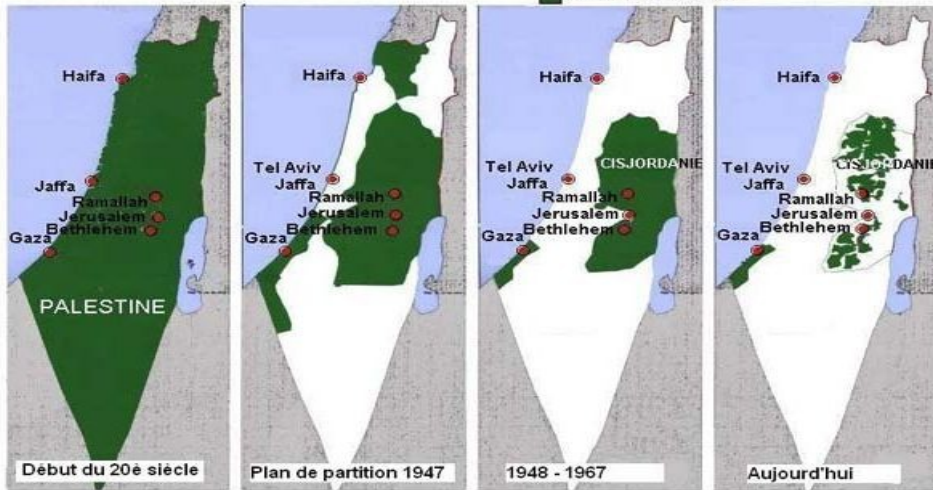

- Ligne verte
 - Limites de la municipalité de Jérusalem
- Villages palestiniens**
- de moins de 3 000 habitants
 - de 3 000 à 6 000 habitants
 - Autres centres urbains et quartiers palestiniens (plus de 6 000 habitants)
- Colonies israéliennes**
- ▲ faiblement peuplées
 - ▲ importantes
 - Extensions prévues
- Circulation**
- Voies d'accès aux colonies israéliennes (circulation réglementée pour les véhicules palestiniens, arrêts aux points de contrôle)
 - Voies d'accès en projet ou en construction
 - Routes palestiniennes (circulation libre)

L'organisation territoriale après les accords

- Autonomie palestinienne (Oslo II)
- Zone A : Autonomie palestinienne (Oslo II)
- Zone B : Territoires sous contrôle mixte (Oslo II). Cette zone comprend aussi la quasi-totalité des villages arabes situés géographiquement en zone C.
- Zone C : Territoires restant sous contrôle israélien (Oslo II)

La zone de Jérusalem-Est annexée par Israël en 1967 (en blanc sur la carte) est exclue des accords intérimaires

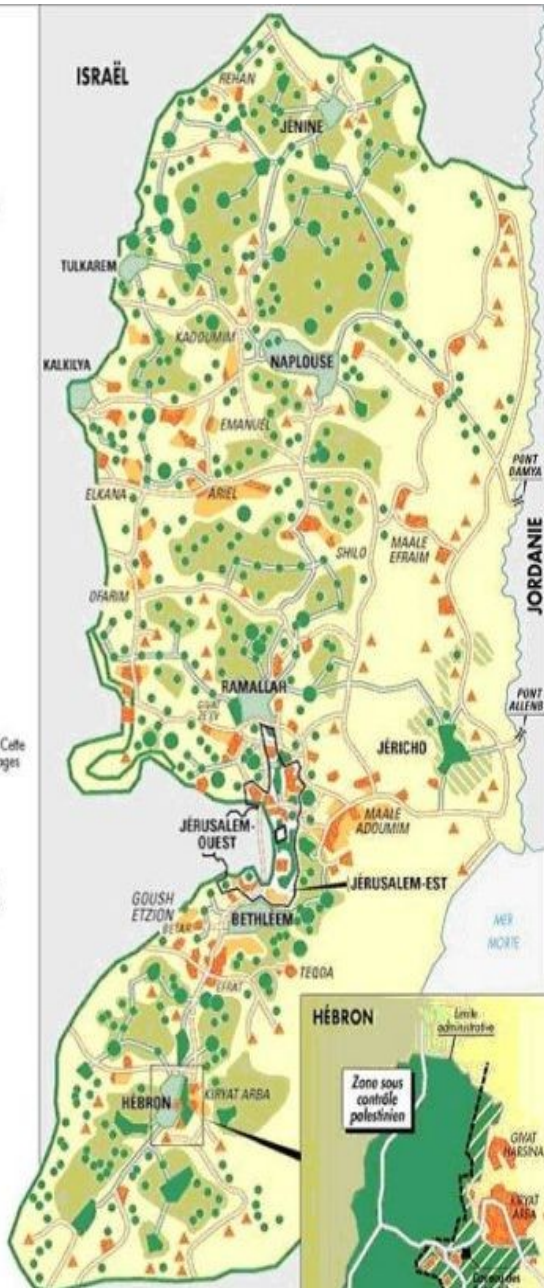

The Separation Wall



RAMALLAH



Ramallah



Vue de Ramallah

Administration

Pays Palestine

Maire Janet Mikhail

Géographie

Superficie 1 600 ha = 16 km²



Démographie

Population 27 460¹ hab. (2007)

Internet

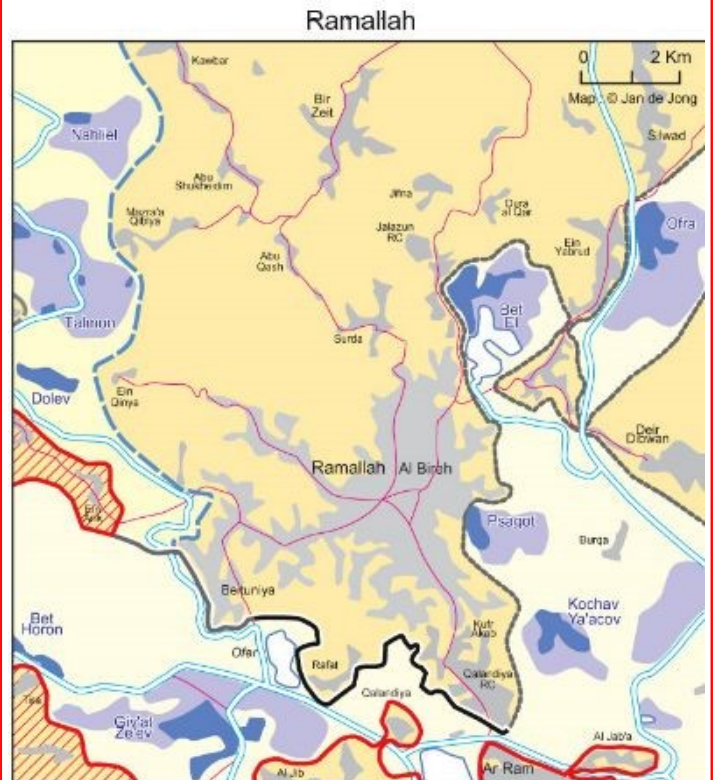
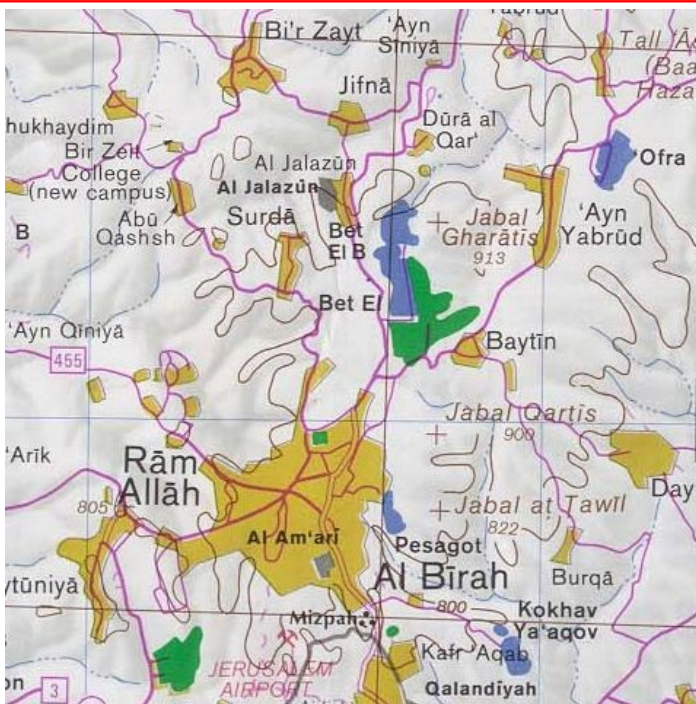
Site de la ville www.ramallah.ps



- | | | | |
|---|--|---|--|
|  | Israeli Wall:
Completed/
Approved and
Projected |  | Palestinian Cities
and Villages |
|  | Settlement Bloc Area
beyond the Wall |  | Area under intensive
Israeli Control,
Israeli Settlement,
Targetted Settlement
Expansion |
|  | Approved Wall around
Palestinian Jerusalem
Suburbs |  | Green Line |
|  | Double fenced
Palestinian Area |  | Israeli (Re)Constructed
Settlement Access Road/
Local or Regional Road |